

* 餐飲管理系選課注意事項

學制	可跨部選修學期
四技	三年級上學期、四年級下學期
五專	四年級上學期、五年級下學期
跨系選修上限 <u>9</u> 學分	
實習期間只能回來 <u>1</u> 天，修習 <u>日間部</u> 課程	

*選課系統



在校學生 職員工 訪客 校友 未來學生

News 檢舉不法是你我的責任；社會安全是大家的期望；新竹縣調查站關心您

點選在校學生！！

焦點新聞

大華科技大學企業深耕 海外研習 [2018-08-26]



大華科技大學配合教育部推動六年內教師赴業界深耕學習，於8月19日至22日，帶領20位同仁一起進行企業深耕，期望教師企業研習，未來與企業緊密結合，提供學生實習機會，創造未來畢業即就業的鏈結。<詳全文>

日本常磐大學與日本下館第一高校簽約儀式 [2018-08-18]



107年8月17日於大華科技大學校長室，由石川紀臣教務長代表日本常磐大學與日本下館第一高校簽約合作協定，預定今年度9月份將有日本常磐大學同學蒞臨一周研習體驗，同時日本佐野日本短大來研習鳳梨酥製作；10月日本建國高校預定來300位同學；12月日本下館第一高校也將來120人研習學岩，劍道，觀光，餐飲研習等<詳全文>

英雄榜

[狂賀!!大專盃武術比賽 冠軍]. [2017-12-12]



大專盃劍道錦標賽 大華科大榮獲個人組冠軍及團體組亞軍。 [2017-12-04]

校園位置 校內分機 課表查詢

行事曆 Webmail gmail

大華樓 校園即時影

校園導覽

教育相關

教育部公告 創新轉型方案

計畫相關

大華科技大學 校務永續發展深耕計畫

在校學生

※ 系統與服務

日間部學生資訊系統	進修部學生資訊系統	學生曠缺課系統
學籍管理系統	教學評量系統	工讀系統
生活教育系統	社團資訊系統	e-Portfolio
新版Moodle教學平台(大華第4版)	課程大綱	課表查詢
新版Moodle教學平台(大華第3版)	畢業證書課程查詢	博碩士論文系統
Moodle教學平台(大華第2版)	Gmail	校園平面圖
Moodle教學平台(問卷)		甘石網路學苑
畢業門檻	學雜費收費明細表	圖書館借閱狀況查詢系統
書單查詢	線上報修系統(教務、總務)	線上報修系統(圖資處)
北區二手教科書平台	租屋資訊	特約商店
活動報名系統	大專校院畢業生流向資訊平台(碩士)	大專校院就業職能診斷平台UCAN
大專校院畢業生流向資訊平台(大專)	書籍訂購	代收學雜費服務網
課程地圖	臺灣銀行就學貸款入口網	常春藤線上測驗學習系統
微網典藏系統	專車路線及停靠站時間表	公車時刻表
學務處活動報名系統	學生宿舍網	失物招領系統

日間部學生資訊系統

※ 常用表單

英文成績單與畢業(肄業)證書申請表	中文成績單申請表	更改學籍資料申請表單
-------------------	----------	------------

日間部學生資訊系統

使用者名稱是： 姓名 學號 ←請選擇

使用者名稱： ←請輸入

使用者密碼： ←請輸入

開始登入

1.名稱：學號。一般訪客請按這 2.密碼：身分證。

針對IE10無法正常顯示網頁功能問題

大

政e化之系統，提供學生查詢或登記之介面。(非公告與宣傳用途)
成績、課程等，行政人員皆可經由專用程式管理資料庫
之資料

Welcome

首頁資訊

基本資料

證照登記

成績查詢

選課業務

1. 選課

2. 加退選

已修選課

查詢書單

學務處相關查詢

導師滿意度調查

一般查詢

e-Portfolio

大華首頁

登出

加退選

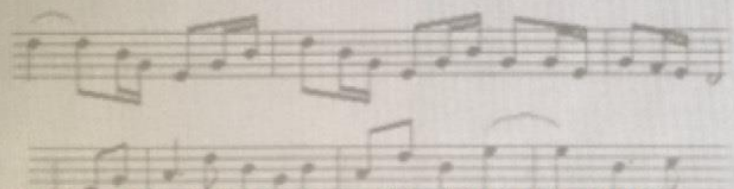

目前所選取的課



加選他班體育(非原班選課)：請至體教中心選科目

選項	課程名稱	班級	性質
	英文聽講實習	餐二忠	必
	餐飲管理	餐二忠	必
	餐服技能實務	餐二忠	必
	電子商務	餐二忠	必
	體育, 原班選課：請於開放選課時間至 體育處選科目	餐二忠	必
	導師時間	餐二忠	必
	課外活動	餐二忠	必
<input type="checkbox"/> 退選	麵包實作II	餐二忠	選
<input type="checkbox"/> 退選	酒吧與飲料管理	餐二忠	選

因為：或已經確認選課、或權限關閉，取消 [上傳資料]。若有疑問請洽教務處 (或進修部)

註：目前合計 18 學分

1 2 3 4 5 6

性質	學分	時數	目前人數	上限人數	下限人數	上課節號
必	2.0	2.0	39	50	1	105-106
必	2.0	2.0	23	40	1	101-102
必	3.0	3.0	22	32	1	205-206-207
必	3.0	3.0	38	40	1	502-503-504
必	2.0	2.0	22	0	0	103-104
必	0.0	1.0	22	1	1	
必	0.0	2.0	22	1	1	306-307
選	3.0	3.0	22	48	1	405-406-407
選	3.0	3.0	22	32	1	202-203-204

re/sel_crs/ad/



加退選系統



料...



PDF轉Word轉換器 - 免費...



餐飲管理系 Department ...



Yahoo奇摩



烤友社, 烤肉, 烤肉用具...

加選專業

加選通識

列印

說明

學生資訊

登出

1.

加選專業課程

搜尋方式:

課程名稱



關鍵字:

(不必全寫, 部份字即可)

開始搜尋

2.

3.

4.